

PIANO COMUNALE DI SPIAGGIA

Legge Regionale 21.12.2005 n. 17
Norme per l'esercizio della delega di funzioni amministrative sulle aree di demanio marittimo

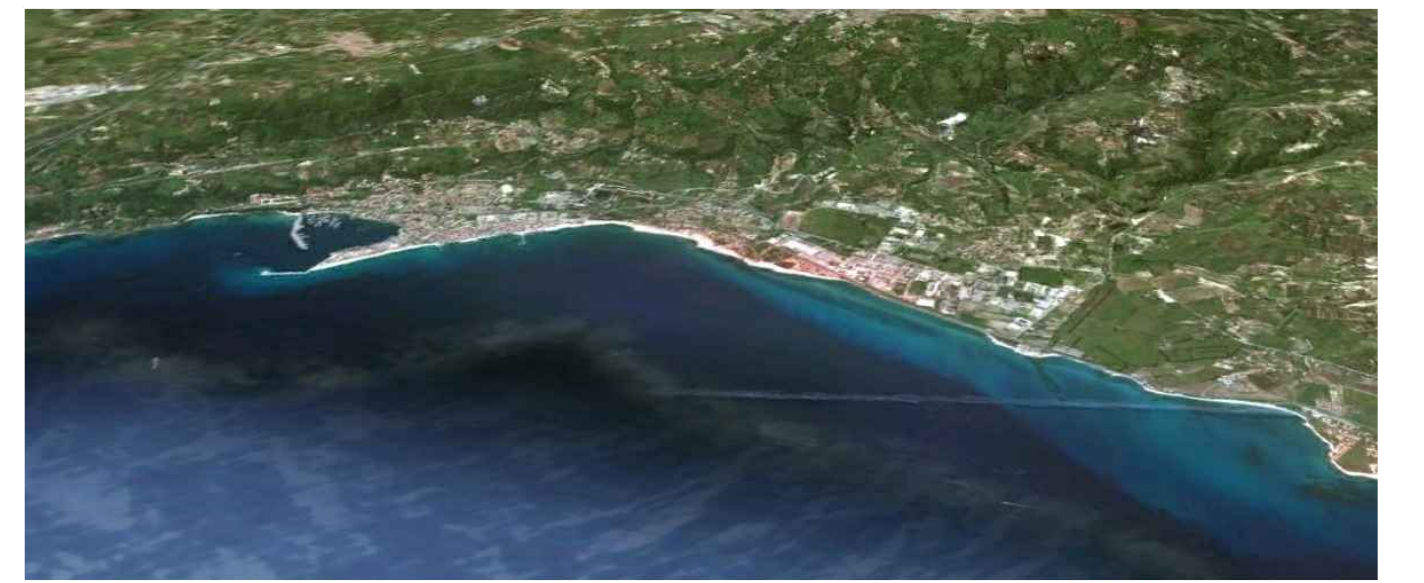

Gruppo di lavoro Arch. Giuseppina Eullilli Geom. Antimo Lo Schiavo Geom. Francesco Barbieri	Collaboratrice Arch. Cristina De Panfilis
---	---

RUP
Arch. Demetrio Beatino fino al 30.1.2013
Ing. Lorena Callisti dal 31.1.2013

Assessorato all'Urbanistica - Ass. Arch. Nicola Donato

Tav. 13 Previsioni Progettuali: Particolari costruttivi
Tratto 4 Indicazioni essenze arboree - scala 1:2000
Ultimo aggiornamento Marzo 2014

LEGENDA

LIMITE AREA SID	LINEA 50 m dall'ARGINE DEI TORRENTI
LIMITE 5 m DALLA LINEA DI COSTA	VIABILITA' PRIMARIA
LIMITE AREA PORTUALE RICOMPRESA NEGLI ELENCHI DI CUI AL D.C.P.M. 21.12.95	VIABILITA' SECONDARIA
LIMITE 50 m DALLA LINEA DI COSTA	FERROVIA
TORRENTI	PARCO MARINO REGIONALE L.R. N. 13 DEL 21/4/2008

AREA SID
AREA NORMATA DAL PRG
AREA DEMANIALE NORMATA DAL PRG

AREE A RISCHIO EROSIONE COSTIERA

AREA EROSA
AREA EROSA (non individuata dal PAI)
AREA IN RIPASCIMENTO
AREA A RISCHIO DI EROSIONE COSTIERA - R3 (ART. 27 PAI CALABRIA)

AREE A RISCHIO IDRAULICO

AREA DI ATTENZIONE
AREA A MEDIO RISCHIO IDRAULICO - R2 (ART. 23 PAI CALABRIA)
AREA AD ELEVATO RISCHIO IDRAULICO - R3 (ART. 22 PAI CALABRIA)
AREA A RISCHIO IDRAULICO MOLTO ELEVATO - R4 (ART. 21 PAI CALABRIA)

AREE IN CONCESSIONE

AREE DEMANIALI DATE IN CONCESSIONE

PREVISIONI

NUOVE ATTIVITA'
ZONA D'OMBRA
MANUFATTI DA DEMOLIRE
AREA VERDE
AREA PARCHEGGI
PISTA CICLABILE
VIABILITA' PEDONALE ACCESSO AL MARE
STRADA DI PREVISIONE
AREA DA DESTINARE, PREVIA BONIFICA, AD OPERE DI INTERESSE PUBBLICO PER URBANIZZAZIONE PRIMARIA e/o SECONDARIA

"LAVORI DI PROTEZIONE dell'ABITATO della FRAZIONE MARINA"

MASSI ARTIFICIALI o SCOGLI NATURALI da SALPARE e da RIUTILIZZARE per la REALIZZAZIONE delle BARRIERE SOMMERSE
BARRIERE in SCOGLI NATURALI OGGETTO DI EVENTUALE RIFORIMENTO
NUOVE BARRIERE

"INTERVENTO di MESSA in SICUREZZA dell'AREA PORTUALE di VIBO MARINA e delle INFRASTRUTTURE di COLLEGAMENTO con L'AREA INDUSTRIALE di PORTO SALVO"
PROGETTO del CONSORZIO per lo SVILUPPO INDUSTRIALE della PROVINCIA di VIBO VALENTIA

RIQUALIFICAZIONE DELL'AREA PORTUALE
RIMODULAZIONE ED ADEGUAMENTO DELLA STRADA DI COLLEGAMENTO TRA LA EX ss. 522 E IL PORTO DI VIBO MARINA
AREE DA ACQUISIRE, CON PREVISIONE DI DEMOLIZIONE DEGLI IMMOBILI ESISTENTI e RIQUALIFICAZIONE DELL'AREA

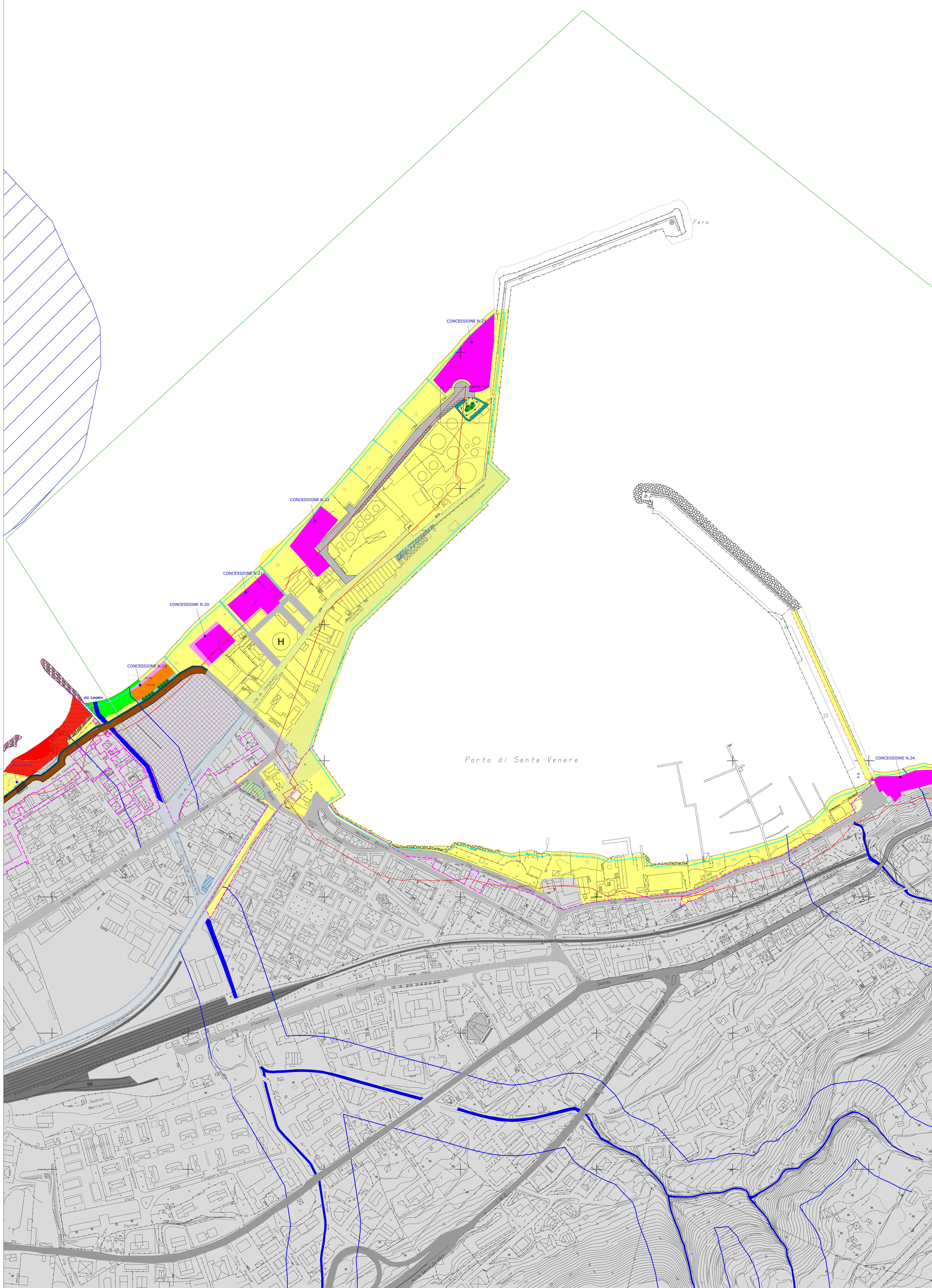

PARTICOLARE "F" scala 1:500



Tipologie passerelle e percorsi per l'accessibilità



Essenze arboree tipiche della macchia mediterranea

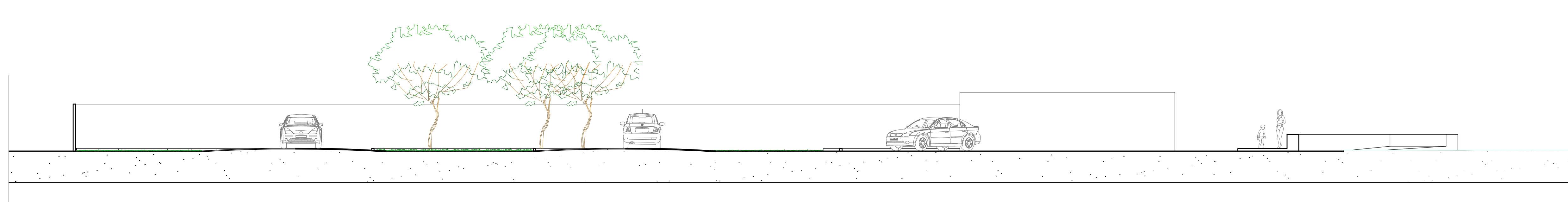

scala 1:100